

Unique Venues

ユニークベニュー ご利用案内

大阪中之島美術館

NAKANOSHIMA MUSEUM OF ART, OSAKA

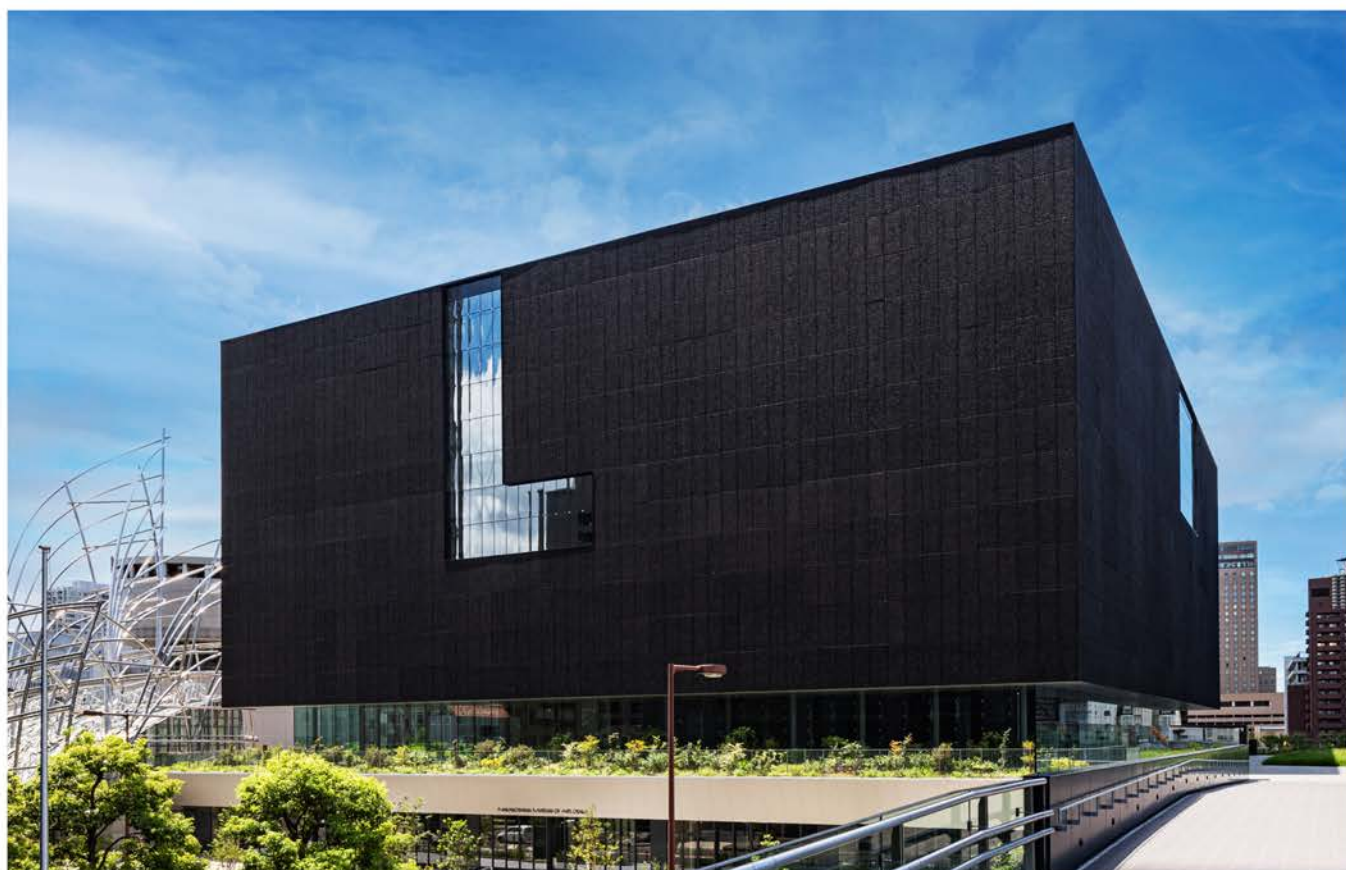

利用方法

■利用に関するお問い合わせ

電話、メールにて受け付けております。

大阪中之島美術館 事業課

TEL 06-6479-0560 (月～金 10:00～17:00)

E-mail info@nakka-art.jp

※メールでのお問い合わせの際は、所属先・氏名・電話番号を必ず明記してください。

内容の確認後、「お問い合わせ票」をお送りいたしますので、ご記入の上、当館までご提出ください。

■受付開始日

使用希望日の1年前から受付いたします。

■使用打ち合わせ

使用日の30日前までに、実施内容について当館担当者と打ち合わせをお願いいたします。

(事前に打ち合わせ日時をご相談ください。)

■お支払い

お申し込みの際に「予約金請求書」を発行いたしますので、請求書記載の金額(基本利用料金)を保証金として、指定期日までに前納をお願いいたします。

振込手数料はご利用者様にてご負担をお願いいたします。

指定期日までに入金を確認できない場合は、使用承諾を取り消す場合がありますのでご注意ください。

■ご利用当日の流れ

申込者の方は、最初に当館事務所までお越しください。

使用時間中は必ず当館内に常駐してください。

催物の運営に必要な人員は主催者側にて対応をお願いいたします。

■入場定員

ホールは、定員300名を超えての入場は固くお断りいたします。

■キャンセル料

契約成立後、申込者のご都合でキャンセルされる場合は、所定の用紙に必要事項を記入の上、当館までご提出ください。

電話、FAXでの受付はお断りさせていただきますので、予めご了承ください。

キャンセル料については別紙をご覧ください。

※その他・詳細は使用規定【PDF】をご参照ください。

料金表 1

ホール (約 303 m² 最大約 350 m²)

2021 年現在 税抜金額 / (税込金額)

基本利用料金				追加時間料金
区分	時間	単位	料金	延長料(税別)
午前	9:00 - 12:00	3 時間	75,000 (82,500)	9:00-17:00 25,000/1 時間 上記時間外 30,000/1 時間
延長利用時	12:00 - 13:00	1 時間	25,000 (27,500)	
午後	13:00 - 17:00	4 時間	100,000 (110,000)	
延長利用時	17:00 - 18:00	1 時間	30,000 (33,000)	
夜間	18:00 - 21:00	3 時間	90,000 (99,000)	
	21:00 - 24:00	3 時間	90,000 (99,000)	
終日利用	9:00 - 17:00	8 時間	200,000 (220,000)	

※楽屋使用料、備品使用料込み

※17 時以降のご利用に関しては電気料金、水光熱費、立会要員費等が生じる場合があります、別途お見積りとなります。
 ※照明卓、音響卓、プロジェクターなど機器やプログラムを設定変更されて、原状回復を確認する必要がある場合は、要員費が生じます。

ワークショップルーム (約 101 m²)

2021 年現在 税抜金額 / (税込金額)

基本利用料金				追加時間料金
区分	時間	単位	料金	延長料(税別)
午前	9:00 - 12:00	3 時間	27,000 (29,700)	9,000/1 時間
延長利用時	12:00 - 13:00	1 時間	9,000 (9,900)	
午後	13:00 - 17:00	4 時間	36,000 (39,600)	
延長利用時	17:00 - 18:00	1 時間	9,000 (9,900)	
夜間	18:00 - 21:00	3 時間	27,000 (29,700)	
	21:00 - 24:00	3 時間	27,000 (29,700)	
終日利用	9:00 - 17:00	8 時間	72,000 (79,200)	

※備品使用料込み

※17 時以降のご利用に関しては電気料金、水光熱費、立会要員費等が生じる場合があります、別途お見積りとなります。

料金表 2

2階多目的スペース (約 202 m²)

2021年現在 税抜金額 / (税込金額)

基本利用料金				追加時間料金
区分	時間	単位	料金	延長料(税別)
終日	9:00 - 17:00	8時間	100,000 (110,000)	40,000/1時間 (光熱費含む)

※上記ユニークベニューには付帯備品はございません。

※電源使用料、清掃費を別途申し受けます。

※17時以降のご利用に関しては水光熱費、立会要員費等が生じる場合がございますので、別途お見積りとなります。

芝生広場 (約 1,395 m² 芝生部分約 898 m²)

2021年現在 税抜金額 / (税込金額)

基本利用料金				追加時間料金
区分	時間	単位	料金	延長料(税別)
終日	9:00 - 17:00	8時間	200,000 (220,000)	40,000/1時間 (光熱費含む)

※上記ユニークベニューには付帯備品はございません。

※電源使用料、清掃費を別途申し受けます。

※17時以降のご利用に関しては水光熱費、立会要員費等が生じる場合がございますので、別途お見積りとなります。

ホール

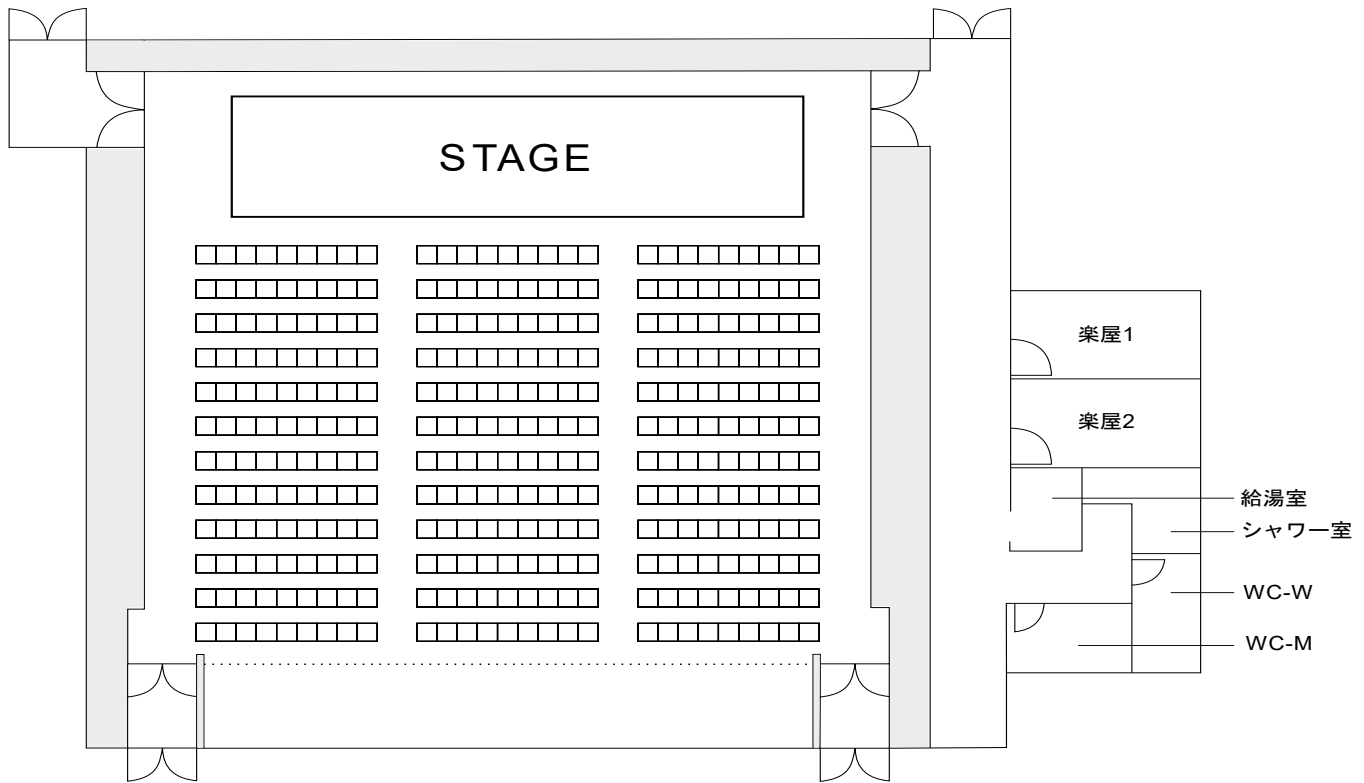

■設備概要

収容数	300 席 (最大)
広さ	約 300 m ² (防音壁解放時: 350 m ²)
控室	約 12 m ² × 2 室
搬入口	11t×2 台 高さ 3.8m
駐車場	当館の時間貸駐車場 (有料) をご利用ください

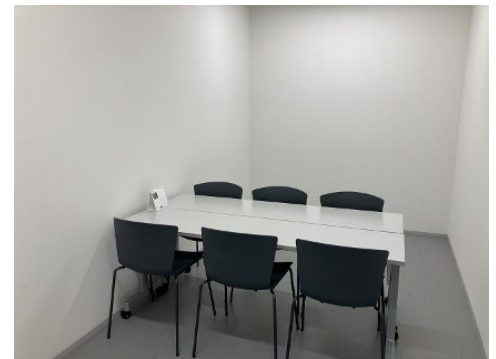

楽屋 1

■付帯備品

長机	4 卓 (幅 1.8m×奥行き 0.6m)
椅子	300 脚 (内テーブル付き 90 脚)
譜面台	5 台
ワイヤレスマイク	4 本 Panasonic WX-4100B
ワイヤレスピンマイク	2 本 Panasonic WX-4300B
マイクスタンド	4 本 Panasonic WN-BS150
スクリーン	350 インチ
プロジェクター	Panasonic PT-RQ22KJ
照明調光器	Panasonic Pastel Palette C-16CP

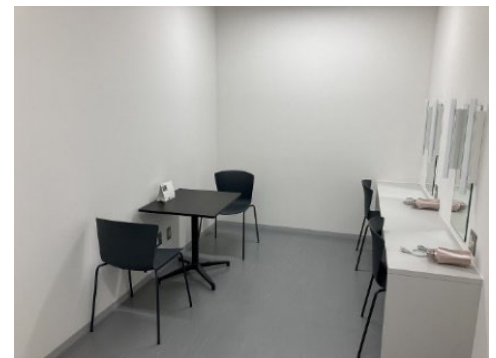

楽屋 2

ワークショッブルーム

■設備概要

広さ 約 200 m²

■付帯備品

長机 13 卓 (幅 1800mm × 奥行 600mm)
座卓型作業机 8 卓 (幅 1500mm × 奥行 800mm)
椅子 45 脚
ホワイトボード 1 台

ユニークベニュー貸出共通事項

※ご利用場所の如何に関わらず、ご利用内容により、清掃が必要と当館が判断した場合、飲食場所としてご利用いただいた場合、清掃費として 30,000 円 (税別) ~ 別途申し受ける場合がございます。

※当館側で設備や備品の設営・セッティングは行いません。主催者側でご手配ください。

設備や備品をご利用後は、原状に復し、机や椅子はお引き渡し時の状態に戻してご返却ください。

※舞台、音響、照明、映像関係の手配は主催者側にて手配ください。

催事内容により、設備管理として、当館立ち合い要員が必要な場合は、別途費用を申し受けます。

照明卓、音響卓、プロジェクターなど設定変更されて原状回復を確認する必要がある場合は、要員費が生じます。

※案内、誘導、もぎり、受付要員は主催者側にて手配ください。当館にて手配時は、別途費用を申し受けます。

※夜間帯 (17:00~9:00) のご利用時には、立ち合い人件費 (5,000/30 分) を別途申し受けます。

またご利用内容により、光熱費・空調費を別途申し受けます。

※深夜・早朝時間帯 (23:00~8:00) のご利用時には、立ち合い者の帰宅手段又は宿泊の費用を別途申し受けます。

※ごみはすべて、主催者側にてお持ち帰りください。

※館内は原則飲食禁止になっております。飲食が可能なエリアについては別途ご案内いたします。

※飲食可能エリアに限り、当館内レストランからのケータリングが可能です。

※IPM (総合的有害生物管理) の観点から祝花、花束については館内設置及びご利用はお断りいたします。

※展覧会開催時 (準備・撤去含む) は、展覧会業務が優先となります。音楽演奏 (テープ音楽含む)、音量の大きな催事、その他について、種々の制限をさせていただく場合がございます。

※館内のご利用にあたっては、別途使用規定を遵守いただき、所定の申込み手続きをお願いいたします。

※パッサージュについては、展覧会の状況、展覧会来場者の状況により利用可能なエリア・料金が異なります。

詳細は下記へお問い合わせください。

大阪中之島美術館 事業課

TEL 06-6479-0560 (月~金 10:00 ~ 17:00)

E-mail info@nakka-art.jp

※メールでのお問い合わせの際は、所属先・氏名・電話番号を必ず明記してください。