大阪中之島美術館×日本文教出版 共同企画

「佐伯祐三 ― 自画像としての風景」関連イベント

お手紙書こう

大阪中之島美術館は、4月15日（土）より開催予定の展覧会「佐伯祐三 ― 自画像としての風景」関連イベントとして、日本文教出版との共同企画『お手紙書こう』を実施いたします。

『お手紙書こう』は、児童が作品を鑑賞して気づいたことから自由に想像を広げ、作品に登場する人やものに宛てた手紙を書くという内容です。児童が書いた手紙を美術館にお送りいただくと、美術館に展示されたり、お返事が届いたりします。また大阪中之島美術館の館内では、来館者の方にお手紙をご記入いただけるスペースも設けます。

参加方法

■ 学校からのご参加の場合

特設サイト（日本文教出版ホームページ内）からワークシートをダウンロードし、「佐伯祐三 ― 自画像としての風景」で展示される《郵便配達夫》《ロシアの少女》《カフェ・レストラン》《煉瓦焼》へ宛てたお手紙を書いて美術館までお送りください。お送りいただいたお手紙が美術館の1階パッサージュに展示されます。

・先着順。展示場所に限りがあり、展示されない場合がございます。ご容赦ください
・特設サイトより学校参加についての注意事項を必ずご確認のうえご参加ください
・クラスごとの展示となります
・応募校すべてに大阪中之島美術館からお返事が届きます（1クラスにつき1通）
・ご提出いただいたお手紙の返却はいたしません

応募締め切り	2023年5月31日(水)必着
対象	小学4年生から6年生
展示期間	2023年4月15日(土) – 6月25日（日）＊予定
展示場所	大阪中之島美術館 1階パッサージュ
主催	大阪中之島美術館、日本文教出版
お問い合わせ	【送付・展示について】 大阪中之島美術館 〒530-0005 大阪市北区中之島4-3-1 info@nakka-art.jp 「お手紙書こう」係

【授業について】
日本文教出版
〒558-0041 大阪市住吉区南住吉4-7-5
otegamikakou-nakka@nichibun-g.co.jp
「お手紙書こう」係

お手紙ワークシート

特設サイト（日本文教出版ホームページ内｜https://www.nichibun-g.co.jp/otegamikakou-nakka/）より各資料と共にダウンロードいただけます。

授業の流れ

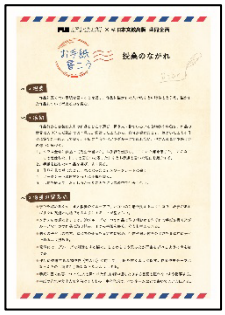

ワークシート

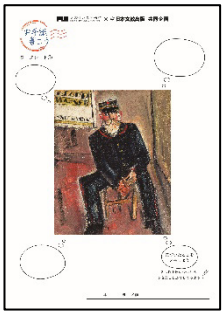

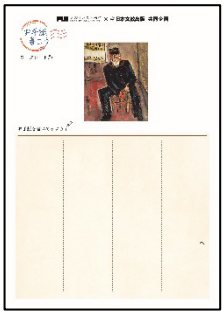

補助資料

本企画で扱う作品

＊来館参加の場合は展覧会出展作品すべてが対象となります

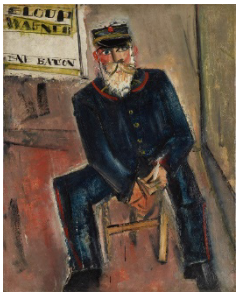
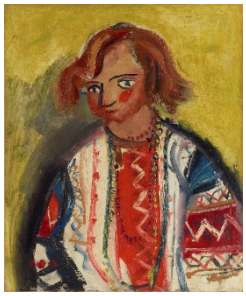

（左から）《郵便配達夫》1928年／《ロシアの少女》1928年／《カフェ・レストラン》1928年／《煉瓦焼》1928年
すべて　佐伯祐三、大阪中之島美術館蔵

■ 来館でご参加の場合

館内で配布する専用用紙に、「佐伯祐三 ― 自画像としての風景」で展示される作品へ宛てたお手紙を書いて専用のボックスに投函ください。ご提出いただいたお手紙が美術館の1階パッサージュに展示されます。

・専用用紙の配布場所は5階展示室出口付近です（入場には展覧会の観覧券が必要です）
・展示場所に限りがあり、展示されない場合がございます
・「佐伯祐三 ― 自画像としての風景」展で展示されている作品であればどの作品でも構いません
・ご提出いただいたお手紙の返却はいたしません

応募締め切り	2023年6月25日(日)
対象	どなたでも
展示期間	2023年4月15日(土) – 6月25日（日）＊予定
展示場所	大阪中之島美術館 1階パッサージュ
主催	大阪中之島美術館、日本文教出版
お問い合わせ	大阪中之島美術館 「お手紙書こう」係　info@nakka-art.jp

―本件に関するお問い合わせ―
大阪中之島美術館 広報担当：平・山本・東森・横瀬
TEL: 06-6479-0560　Email: pr@nakka-art.jp　URL: https://nakka-art.jp